



IMPORTANTE

POR FAVOR LEA ESTA CARTA ANTES DE COMPLETAR Y ENVIAR SU SOLICITUD

Estimado aplicante:

Nos complace informarle que Mariposa Club Apartments actualmente acepta solicitudes en lista de espera. Los solicitantes serán colocados en la lista de espera según la fecha y la hora de recepción, y se dará preferencia a los solicitantes que vivan y/o trabajen en Mountain View. Se adjuntan los siguientes documentos que contienen información relevante sobre la propiedad:

1. **1. Solicitud de vivienda de alquiler** – DEBE ser completado y firmado por todos los miembros adultos del hogar y devuelto a la oficina de arrendamiento ubicada en 660 Mariposa Ave., Mountain View CA 94041 antes de las 4:00 p. m. del 31 de octubre de 2022.
2. **2. Información de contacto opcional y complementaria:** Lea, complete, firme y devuelva su solicitud.
3. **3. Criterios de selección de residentes** – Por favor lee. Debe de estar firmado por todos los miembros adultos del hogar **y devuelto junto con su solicitud.**
4. **4. Lista de documentos** – Ésta es una lista de documentos que, si corresponde a su hogar, **se requerirán cuando lo contacten para una entrevista.** Guarde esto con sus registros.
5. **Folleto:** Contiene información general sobre la propiedad. Guarde esto con sus registros.

Nota:

- a) Las solicitudes completadas serán estampadas con la fecha y horario al recibirlas. Las solicitudes o el papeleo incompletos, incluidas las firmas faltantes, se pueden denegar.
- b) Para que su solicitud sea incluida en la lotería y la lista de espera subsiguiente, **los puntos 1, 2 y 3 anteriores DEBEN completarse, en su caso, firmarse y recibirse en la Oficina de,**
Mariposa Club Apartments
660 Mariposa Ave., Mountain View, CA 94041
antes de las 4:00 p.m. el 31 de octubre de 2022. Las solicitudes recibidas después de esta fecha límite no se incluirán en la lotería. **No se aceptarán solicitudes enviadas por fax o correo electrónico.**

A medida que su nombre llegue a la parte superior de la lista de espera, nos comunicaremos con usted para que acuda a una entrevista y le pediremos que traiga todos los documentos correspondientes y firme los formularios de verificación pertinentes. Los solicitantes tendrán una oportunidad para negarse a asistir a una entrevista o rechazar una oferta de una unidad y conservar su lugar en la lista de espera. Los solicitantes que se nieguen a asistir a una entrevista o que rechacen una oferta de una unidad por segunda vez serán eliminados de la lista y podrán volver a presentar la solicitud cuando se vuelva a abrir la lista de espera.

Gracias por su interés en Mariposa Club Apartments,

Atentamente,

Lease up Team
Mariposa Club Apartments



AHORA ACEPTANDO SOLICITUDES **LUNA VISTA APARTMENTS, MOUNTAIN VIEW**

Estudios, 1 Recámara, 2 Recámaras

- ✓ Apartamentos RECIÉN renovados
- ✓ Cerca del transporte público, tiendas, centro para personas mayores, biblioteca y parques
- ✓ Salón comunitario
- ✓ Piscina en el sitio
- ✓ Lavandería en el lugar
- ✓ Acceso a Internet de alta velocidad
- ✓ Propiedad para no fumadores
- ✓ Se aceptan cupones y certificados de la Sección 8

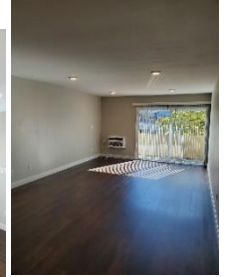

Se dará preferencia a los solicitantes que vivan o trabajen en la ciudad de Mountain View. Se dará preferencia para algunas unidades a los hogares con al menos un miembro del hogar con discapacidad del desarrollo referido por Housing Choices Coalition www.housingchoices.org

Consulte los Criterios de selección de residentes para obtener detalles adicionales sobre el proceso de calificación.

Paquetes de solicitud disponibles hasta el 31 de octubre de 2022 en las siguientes ubicaciones:

Mariposa Club Apartments
660 Mariposa Ave.
Mountain View, CA
Or;

Alta Housing
3460 W. Bayshore Rd. Ste. 104
Palo Alto, CA 94303

Or

<https://altahousing.org/properties/mariposa-club/>

Las solicitudes completas deben recibirse a más tardar a las 4:00 p. m. del 31 de octubre de 2022 a

las

Mariposa Club Apartments
660 Mariposa Ave.
Mountain View, CA

No se aceptarán las solicitudes enviadas por fax.

Las tarifas de alquiler y el tamaño de las unidades se asignan según el tamaño del hogar, los ingresos y la disponibilidad

Tarifas de alquiler e ingreso

Studio \$2270; 1 Recámara \$2592; 2 Recámaras \$2907

# in Family	Max Income*
1	\$92,250
2	\$105,400
3	\$118,600
4	\$131,750
5	\$182,000

*También se aplican límites de ingresos mínimo

BUILDING STORIES THAT MATTER

If hearing impaired call 800-735-2929. PAHC Management & Services does not discriminate against any person because of race, color, religion, sex, sexual orientation, disability, familial status, or national origin.





SOLICITUD DE LISTA DE ESPERA DE VIVIENDA DE ALQUILER

Nombre del solicitante: _____
Dirección de residencia: _____
Correo Electrónico: _____
Dirección de Envío (si es diferente de lo anterior): _____
Numero de Telefono: de día: _____ de tarde: _____

El tamaño del hogar califica para la siguiente unidad de tamaño: (Ver tamaño del hogar)
 Studio ____ (1-2 personas) 1 Recámara ____ (1-3 personas) 2 Recámaras ____ (2-5 personas)

COMPOSICIÓN FAMILIAR

Indíquese como el solicitante y el primer miembro de la familia. Utilice una línea separada para cada miembro.

#	Nombre	Relacion	Seguro Social #	Fecha de Nacimiento	Edad	Sexo
1		Cabeza de Hogar				
2						
3						
4						
5						

Marque todas las siguientes declaraciones que se apliquen a su hogar:

- Al menos un miembro del hogar trabaja en la ciudad de Mountain View en el siguiente lugar de trabajo.

 El hogar tiene un miembro que usa una silla de ruedas. Este hogar está compuesto por una sola persona discapacitada.
 Hay una mascota en el hogar. (Describir) _____

Cómo te enteraste de esta propiedad: Anuncio publicitario Folleto de la agencia. Folleto en Alta Housing Property Sitio web de Alta Housing Otra _____

INGRESO BRUTO DEL HOGAR (todos los miembros del hogar mayores de 18 años):

#	Nombre de la fuente de ingresos	Ingresos brutos anuales
	Ingreso bruto anual total del hogar	

Contacto de emergencia:

Nombre: _____ **Numero de Telefono:** _____ **Correo Electrónico:** _____

Certificación del solicitante

Certifico que toda la información en esta solicitud es verdadera y completa a mi leal saber y entender..

Firma del aplicante: _____ Fecha: _____

Firma del co-solicitante: _____ Fecha: _____

BUILDING STORIES THAT MATTER

If hearing impaired call 800-735-2929. PAHC Management & Services does not discriminate against any person because of race, color, religion, sex, sexual orientation, disability, familial status, or national origin.





INFORMACIÓN DE CONTACTO SUPLEMENTARIA Y OPCIONAL SOLICITANTES / INQUILINOS DE VIVIENDA

Instrucciones: Persona u organización de contacto opcional: Por ley, usted tiene derecho a incluir como parte de su solicitud de vivienda el nombre, la dirección, el número de teléfono y otra información relevante de un miembro de la familia, un amigo o una organización social, de salud, de defensa u otra organización. Esta información de contacto tiene el propósito de identificar a una persona u organización que pueda ayudar a resolver cualquier problema que pueda surgir durante su arrendamiento o para ayudar a brindar la atención o los servicios especiales que pueda necesitar. **Puede actualizar, eliminar o cambiar la información que proporciona en este formulario en cualquier momento.** No es necesario que proporcione esta información de contacto, pero si decide hacerlo, incluya la información relevante en este formulario.

Nombre del solicitante / inquilino:	
Dirección de envío:	
Número de Teléfono:	Número de teléfono celular:
Nombre de la persona u organización de contacto adicional:	
Dirección de residencia:	
Número de Teléfono:	Número de teléfono celular:
Dirección de correo electrónico (si corresponde):	
Relación con el solicitante:	
Motivo del contacto: (Marque todo lo que corresponda)	
<input type="checkbox"/> Emergencia <input type="checkbox"/> Incapaz de contactarte <input type="checkbox"/> Terminación de la asistencia de alquiler <input type="checkbox"/> Desalojo de la unidad <input type="checkbox"/> Pago tardío del alquiler	<input type="checkbox"/> Ayudar con el proceso de recertificación <input type="checkbox"/> Cambio en los términos del arrendamiento <input type="checkbox"/> Cambio en las reglas de la casa <input type="checkbox"/> Otro: _____
<p>Compromiso del propietario: Si se le aprueba para vivienda, esta información se mantendrá como parte de su archivo de inquilino. Si surgen problemas durante su arrendamiento o si necesita algún servicio o atención especial, podemos comunicarnos con la persona u organización que enumeró para ayudarlo a resolver los problemas o para brindarle cualquier servicio o atención especial.</p>	
<p>Declaración de confidencialidad: La información proporcionada en este formulario es confidencial y no se divulgará a nadie excepto según lo permita el solicitante o la ley aplicable.</p>	

Marque esta casilla si decide no proporcionar la información de contacto.

--	--

Firma del Solicitante

Fecha



CRITERIOS DE SELECCIÓN DE RESIDENTE

Luna Vista Apartments

VIVIENDA JUSTA – PAHC Management & Services Corporation (PAHC MSC) no discriminará a ninguna persona o personas sobre ninguna base prohibida por la ley, incluidos, entre otros, la raza, el color, la religión, el origen nacional, la ascendencia, el sexo, la discapacidad, la fuente de ingresos, la orientación sexual, la edad o el estado familiar.

ELEGIBILIDAD DE INGRESOS – Los límites máximos de ingresos están determinados por el Acuerdo Regulatorio. En general, el ingreso familiar bruto máximo, al momento de la ocupación inicial, no puede exceder el 60% del ingreso medio del área (“Bajo”), según lo publicado anualmente por HUD. Consulte la información de la propiedad para conocer los límites de ingresos específicos de la propiedad. Para establecer la capacidad de un solicitante para pagar el alquiler, aunque se pueden aplicar algunas excepciones, los límites de ingresos mínimos los determina PAHC MSC y se fijan en 2,5 veces el alquiler de la unidad para la que se está considerando al posible residente.

REGLA DE ESTUDIANTE DE TIEMPO COMPLETO - (Solo aplicable al Programa de Crédito Fiscal) - Los estudiantes de tiempo completo no son elegibles a menos que se aplique una de las siguientes excepciones:

- ◆ Casado y presentando una declaración de impuestos conjunta
- ◆ Padre soltero con hijos dependientes
- ◆ Actualmente recibiendo AFDC
- ◆ Hogar no compuesto enteramente por estudiantes de tiempo completo
- ◆ Actualmente cursando un programa de formación laboral como el JTPA

PREFERENCIA LOCAL – Los residentes potenciales que viven o trabajan en la ciudad de Mountain View o que han sido notificados de que han sido contratados para trabajar en un lugar de trabajo en la ciudad de Mountain View tienen preferencia por las unidades disponibles. Para calificar, uno debe vivir en una dirección específica (no se considera un apartado postal), o al menos un miembro adulto del hogar debe trabajar un mínimo de veinte horas por semana, dentro de la ciudad de Mountain View.

TAMAÑO DEL HOGAR – El tamaño del hogar no puede exceder dos por habitación más uno. Se pueden aplicar ciertos criterios razonables para evitar el hacinamiento y la subutilización de las unidades.

UNIDADES ACCESIBLES - Los solicitantes que requieran una unidad accesible o adaptable para personas con problemas de movilidad tendrán prioridad cuando esa unidad esté disponible..

CALIFICACIÓN CREDITICIA FAVORABLE - Un informe de crédito que indique que cualquier miembro adulto del hogar tiene uno o más de los siguientes en los últimos dos años es motivo de denegación:

- ◆ Bancarrota ◆ Recargar ◆ Recuperación ◆ Juicio ◆ Recaudación de más de \$ 5000 ◆ Cuenta con más de 120 días de atraso

POLÍTICA DE EXAMEN DE ANTECEDENTES PENALES - Esta propiedad realiza una búsqueda de antecedentes penales de cada persona de dieciocho (18) años o más y de los menores emancipados que solicitan vivir en su comunidad. Es política de esta propiedad restringir la ocupación a los solicitantes que tengan un historial y / o que hayan sido condenados por cualquier delito grave y / o ciertos delitos menores, incluidos, entre otros:

- a) Condena de cualquier miembro del hogar por un delito violento o relacionado con drogas en los últimos cinco (5) años.
- b) Condenas relacionadas con drogas por posesión, uso, distribución, transporte, venta o fabricación. El solicitante puede ser considerado y aceptado, si se hace una solicitud bajo una Adaptación Razonable, con condenas pasadas relacionadas con drogas relacionadas con el uso personal de sustancias ilegales si un solicitante puede proporcionar verificación de la finalización de la rehabilitación de una agencia calificada.
- c) Condena de cualquier miembro del hogar por más de un delito menor relacionado con amenazas al personal de la propiedad o residentes en el último año

REFERENCIAS FAVORABLES - Se requiere una referencia previa positiva del propietario que indique la capacidad de cuidar la propiedad y pagar el alquiler a tiempo, así como la capacidad de vivir pacíficamente en relación con otros residentes. Se verificarán el historial de desalojos y las referencias de los últimos tres años.

REQUERIMIENTOS ADICIONALES - Un posible residente debe indicar su voluntad de cumplir con todos los requisitos del contrato de arrendamiento, las reglas de la casa y las inspecciones de la unidad. La elegibilidad por ingresos se verifica anualmente y los residentes deben informar los cambios en los ingresos, los activos y / o la composición del hogar cuando ocurran. Es posible que un hogar ya no califique para el arrendamiento si los ingresos exceden el 140% del porcentaje máximo elegible del ingreso medio al ingresar o el nivel de bajos ingresos establecido por el Departamento de Vivienda y Desarrollo Urbano (HUD) e incorporado por el Código de Ingresos e Impuestos de California Sección 214 para la exención de "bienestar" del impuesto a la propiedad, la que sea mayor. Se le puede dar al residente 90 días para desalojar la unidad o se puede aumentar el alquiler al máximo permitido por el programa.

PROCESO DE SOLICITUD - Los solicitantes deben completar un formulario de solicitud y enviarlo directamente a la oficina de administración de la propiedad en el lugar. Las solicitudes incompletas no se colocarán en la lista de espera. Todos los miembros adultos del hogar deben firmar la solicitud. Las solicitudes completadas se revisarán para determinar su elegibilidad. Las solicitudes completadas se sellarán con la fecha y la hora al recibirlas.

BUILDING STORIES THAT MATTER

If hearing impaired call 800-735-2929. PAHC Management & Services does not discriminate against any person because of race, color, religion, sex, sexual orientation, disability, familial status, or national origin.





REQUISITOS DE ENTREVISTA - El administrador del sitio programará una entrevista con todos los solicitantes adultos en la solicitud. En este momento, se deben completar todos los formularios de verificación, verificar el crédito y verificar los ingresos y los activos.

PROCEDIMIENTOS DE NEGACIÓN Y APELACIÓN - Si un solicitante no cumple con los requisitos de elegibilidad de los Criterios de selección de residentes, se le enviará por correo una notificación por escrito de la denegación indicando el motivo de la denegación junto con una copia del Procedimiento de quejas y apelaciones. **Un solicitante tiene 14 días para solicitar una apelación.** Se considerará a los solicitantes que puedan proporcionar pruebas de circunstancias atenuantes.

ELIMINACIÓN DE LA LISTA DE ESPERA – Si un solicitante no responde a una entrevista y / o actualiza el aviso, rechaza una unidad dos veces o no cumple con los requisitos de los Criterios de selección de residentes; será eliminado de la lista de espera. Se requiere que todas las personas en la lista de espera se mantengan en contacto e informen los ingresos relevantes, el hogar y / o los cambios de dirección a la oficina del sitio para permanecer activos en la lista.

POLÍTICA DE MASCOTAS - No se permiten mascotas en las propiedades que pertenecen y son administradas por PAHCMSC. Sin embargo, los residentes pueden tener peces, aves u otros animales pequeños enjaulados con el permiso previo por escrito de la administración. La administración no permitirá bajo ninguna circunstancia que los residentes tengan roedores, serpientes u otros reptiles y / o animales que tengan antecedentes de ser peligrosos.

PROGRAMA DE LA SECCIÓN 8 – Las unidades regidas por el Programa de la Sección 8, si corresponde, estarán sujetas a los criterios de elegibilidad utilizados por la Autoridad de Vivienda del Condado de Santa Clara.

_____	_____	_____
Nombre (cabeza de hogar)	Firma	Fecha
_____	_____	_____
Nombre	Firma	Fecha
_____	_____	_____
Nombre	Firma	Fecha